

Farbvarianten • Nuances de couleur



rebhuhnhsig • col perdrix



Läufe: bläulich bis schwarz
Pattes: bleues à noires

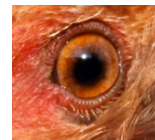

Augen: dunkelbraun
Yeux: brun foncé

Kamm & Kehllappen beim Hahn • Crête & barbillons du coq



Kamm: Rosenkamm, nicht breiter als Kopf, kräftig gepert, Kammdorn gerade auslaufend
Kehllappen: kaum ausgebildet

Crête: pas plus large que la tête, fortement perlée, extrémité de la crête ne suit pas la tête
Barbillons: presque pas visibles



Kamm der Kopfform folgend
Crête suit la forme de la tête



Kamm zu gross / grob
Crête trop grosse / forte



sichtbare Kehllappen
barbillons visibles

Kamm & Kehllappen Henne • Crête & barbillons de la poule



Kamm: Rosenkamm, kräftig gepert, Dorn gerade auslaufend.
Kehllappen: kaum ausgebildet
Crête: bien perlée, extrémité de la crête ne suit pas la tête
Barbillons: presque pas visibles

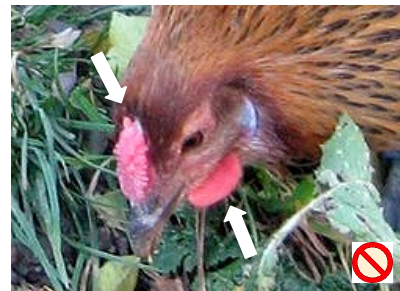

Kamm zu wenig ausgezogen,
sichtbare Kehllappen (+ kein Bart)
Crête trop courte, barbillons visibles
(+ pas de barbe)

Bart beim Hahn • Barbe du coq



Backen- und Kinnbart zu einer Einheit verbunden, Bart schwarz.
Favoris et barbiche connectés, de couleur noir.



Bart mit Braunstich
Barbe brunâtre

Bart der Henne • Barbe de la poule



Backen- und Kinnbart zu einer Einheit verbunden.
Favoris et barbiche connectés.



Backen- und Kinnbart fehlen
Favoris et barbiche manquent



Backenbart fehlt (+ Auge zu hell)
Sans favoris + (yeux trop clairs)

Spezielles & Silhouetten • Propriétés spécifiques & silhouettes



Hahn: 1. Brust schwarz, 2. Flügeldreieck braun, 3. Halsfedern mit schwarzen Schaftstrichen.
Coq: 1. poitrine noire, 2. triangle d'aile brun, 3. camail avec traits noirs.

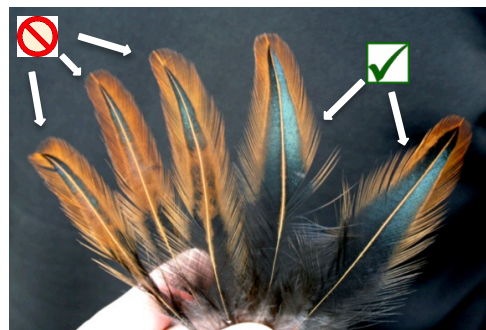

Hahn: Halsbehang-Federn mit unterbrochenen und korrekten schwarzen Schaftstrichen

Coq: Plumes du camail avec traits noirs discontinus et correctes .

